

Řešené území zahrnuje pozemky evidované pod těmito katastrálními čísly:  
2354/1, 2350, 2349/2, 2351, 2349/1, 2413/1

Souřadnicový systém: S-JTSK  
Výškový systém: Bpv

INVESTOR :	Statutární město Brno, městská část Brno-Řečkovice a Mokrá Hora	IČO: 44992785
SÍDLO:	Palackého nám. 11, 621 00 Brno	DIČ: CZ 44992785
AKCE :	Revitalizace Palackého náměstí, MČ Brno-Řečkovice a Mokrá Hora	
STUPEŇ :	DPS	DATUM : 12/2018
PROJEKT :	ATELIER: ZAHRADNÍ A KRAJINÁŘSKÉ ARCHITEKTURY ZDENĚK SENDLER Atelier: Opletalova 6, 602 00 Brno	

ČÁST DOKUMENTACE :	SO 06 HŘIŠTĚ		
--------------------	--------------	--	--

ZHOTOVITEL: ATELIER ZAHRADNÍ A KRAJINÁŘSKÉ ARCHITEKTURY ZDENĚK SENDLER Atelier: Opletalova 6, 602 00 Brno IČO: 12189391 DIČ: 5612042469 Tel/fax: 542 214 768 e-mail: zsendler@seznam.cz	ZODPOVĚDNÝ PROJEKTANT : Ing. ZDENĚK SENDLER	RAZÍTKO	PARÉ
	VYPRACOVAL : Ing. LÝDIA ŠUŠLÍKOVÁ		
VÝKRES: ŘEZY A DETAILS		MĚŘÍTKO : 1:25	ČÍSLO VÝKRESU : SO06.4

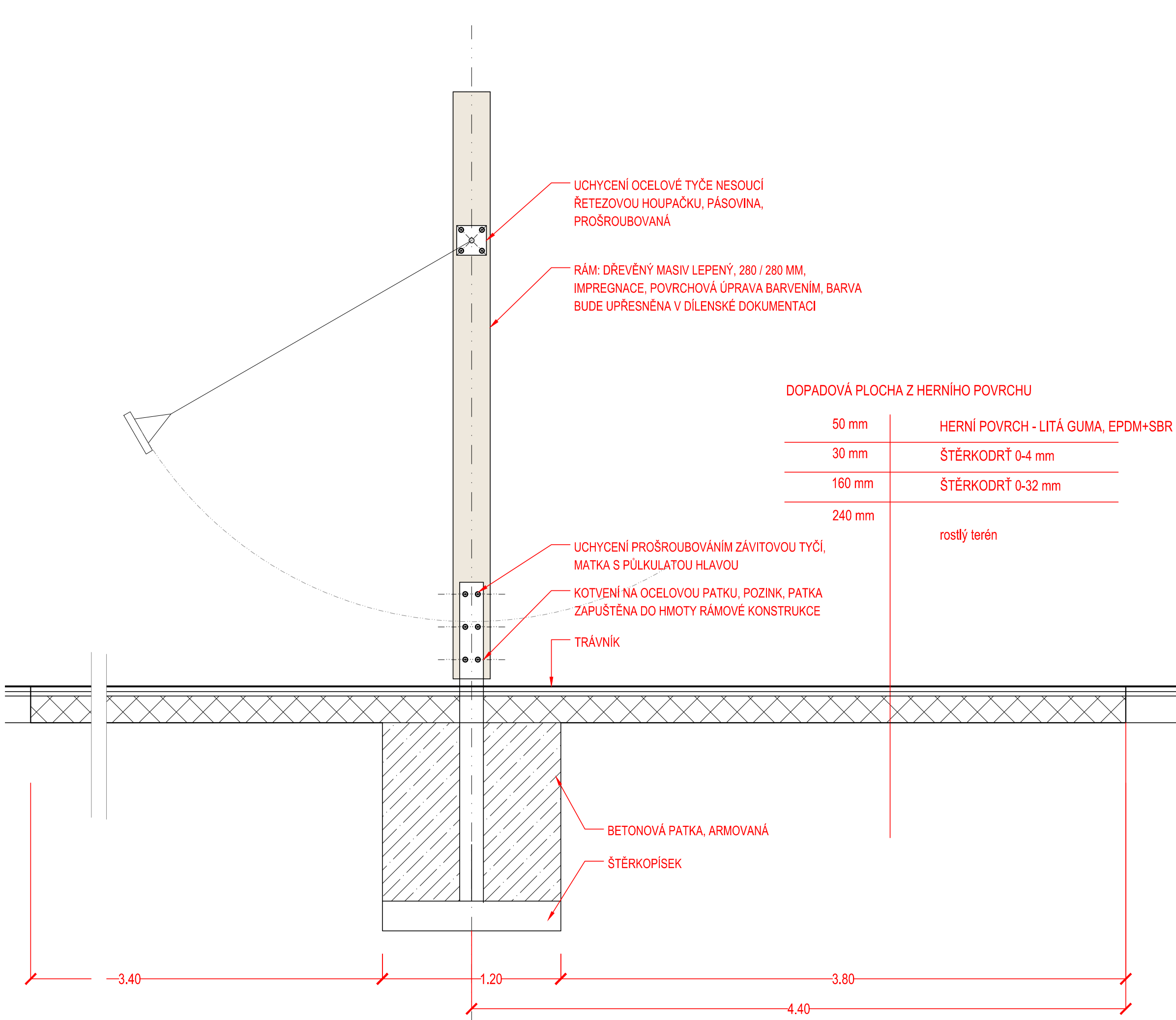
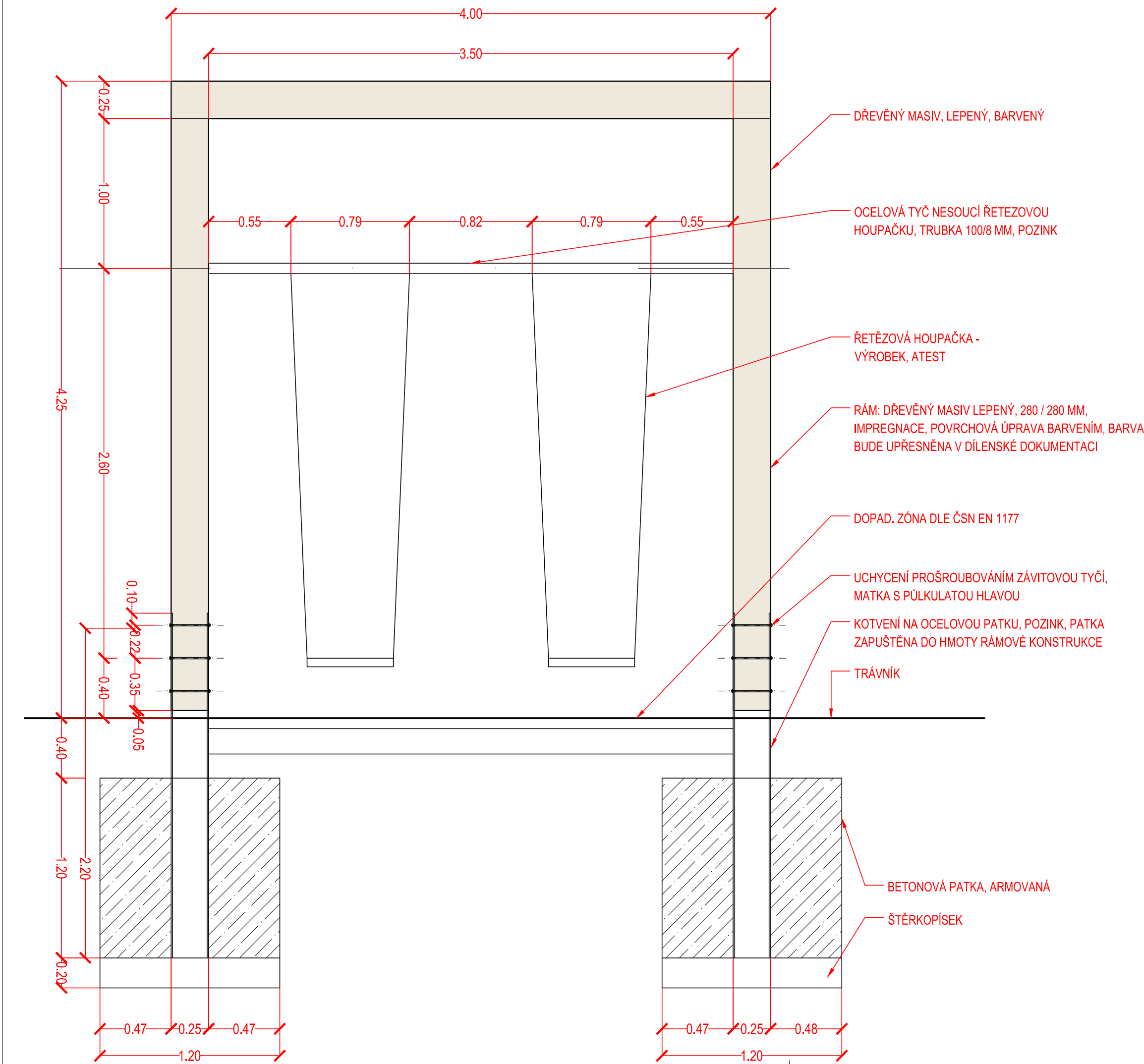

Řešené území zahrnuje pozemky evidované pod těmito katastrálními čísly:  
2354/1, 2350, 2349/2, 2351, 2349/1, 2413/1

Souřadnicový systém: S-JTSK  
Výškový systém: Bpv

INVESTOR :	Statutární město Brno, městská část Brno-Řečkovice a Mokrá Hora	IČO: 44992785
SÍDLO:	Palackého nám. 11, 621 00 Brno	DIČ: CZ 44992785
AKCE :	Revitalizace Palackého náměstí, MČ Brno-Řečkovice a Mokrá Hora	
STUPEŇ :	DPS	DATUM : 12/2018
PROJEKT :	ATELIER: ZAHRADNÍ A KRAJINÁŘSKÉ ARCHITEKTURY ZDENĚK SENDLER Atelier: Opletalova 6, 602 00 Brno	

ČÁST DOKUMENTACE :	SO 06 HŘIŠTĚ		
--------------------	--------------	--	--

ZHOTOVITEL: ATELIER ZAHRADNÍ A KRAJINÁŘSKÉ ARCHITEKTURY ZDENĚK SENDLER Atelier: Opletalova 6, 602 00 Brno IČO: 12189391 DIČ: 5612042469 Tel/fax: 542 214 768 e-mail: zsendler@seznam.cz	ZODPOVĚDNÝ PROJEKTANT : Ing. ZDENĚK SENDLER	RAZÍTKO	PARÉ
	VYPRACOVAL : Ing. LÝDIA ŠUŠLÍKOVÁ		
VÝKRES: ŘEZY A DETAILS		MĚŘÍTKO : 1:25	ČÍSLO VÝKRESU : SO06.4